



Grundejerforeningen Schæfergårdsvej A1
Lammeengen 43
2765 Smørum
&
Egedal Kommune
Dronning Dagmarsvej 200
3650 Ølstykke

Dispensation til etablering af ikke-erhvervsmæssigt dyrehold i byzone på matr. Nr. 13h Smørumovre By, Smørum og 1ci Smørumnede By, Smørum

Grundejerforeningen Schæfergårdsvej A1 og Egedal Kommune ansøger om få-rehold af 10 får til bekæmpelse af Kæmpe-Bjørneklo.

Dyrehold af op til 10 moderfår med lam (op til 12 måneder) er et ikke-erhvervsmæssigt dyrehold jf. § 7, stk. 2, nr. 3, litra f i Miljøaktivitetsbekendtgørelsen (BKG 2017-06-23 nr. 844), og reguleres efter denne lovgivning.

Da der søges om ikke-erhvervsmæssigt dyrehold i byzonen, kræver det en dispensation efter Miljøaktivitetsbekendtgørelsens § 8, stk. 3.

Egedal Kommune giver hermed dispensation til det ansøgte

Dispensationen meddeles på følgende vilkår:

- Der må kun holdes det ansøgte dyrehold.
- Der må ikke tilskudsfores da arealet er inden for §3-natur.
- Folden skal indhegnes tilstrækkeligt til, at dyrene bliver på det indhegnede areal.
- Grundejerforeningen Schæfergårdsvej A1 og Grantoftegaard som ejer dyrene er ansvarlig for opsyn med dyrene.
- Dyrene må ikke give anledning til væsentlige gener for omgivelserne (herunder lugtgener, fluer eller andre uhygiejniske forhold).
- Gødning fra dyrene må ikke give anledning til unødige gener fra skadedyr som f.eks. rotter eller fluer.
- Hvis dyreholdet efter tilsynsmyndighedens opfattelse giver anledning til væsentlige gener for naboerne, kan dispensationen inddrages.

Øvrige bemærkninger

Der gøres opmærksom på, at såfremt der på et tidspunkt er ønske om en ændring af arealet eller dyreholdet, skal dette forinden anmeldes til kommunen. Krav til dyrevelfærd og andre krav i henhold til anden lovgivning skal til enhver tid overholdes.

Den 13. oktober 2022

Sagsnr.: 22/11988

Dok. nr.: 3

Nadia Oftebro-Pauck

Direkte tlf. 72597315

E-mail:

Nadia-Oftebro-Pauck@egekom.dk

Egedal Rådhus

3650 Ølstykke

Mail: kommune@egekom.dk

Web: www.egedalkommune.dk

Ekspeditionstid:

Mandag 08.00-14.00

Tirsdag - Onsdag 10.00-14.00

Torsdag 10.00-17.30

Fredag 10.00-12.00

Rådhuset har åbent:

Mandag - Torsdag 08.00-19.00

Fredag 08.00-15.00

Baggrund

Grundejerforeningen Schæfergårdsvej A1, Lammengen 43, 2765 Smørum, og Egedal Kommune ønsker at samhegne matr. Nr. 13h og 1ci (se bilag 1) med et fårehold der vil starte med 10 får, indtil Kæmpe-bjørneklo er spist tilstrækkeligt ned. Herefter vil antallet af får blive reguleret efter behov for at sikre Kæmpe-bjørneklo bliver holdt nede og for at sikre nok føde til fårene.

Matr. Nr. 13h er ejet af Grundejerforeningen Schæfergårdsvej A1 og matr. Nr. 1ci er ejet af Egedal Kommune. Begge matr. ligger i byzone og har et samlet areal på 2,34 ha.

Der vil blive afgræsset med får fra Grantoftegaard. Grundejerforeningen Schæfergårdsvej A1 afholder udgifterne for afgræsningen. Ejer af fårene (Grantoftegaard) samt Egedal Kommune vil vurdere hvor stort et dyretryk der skal være på arealet for effektivt at bekæmpe Kæmpe-bjørneklo samt at sikre nok foder til fårene. Der vil blive etableret et hegn i 100cm højde, en bro og 2 led på 300x100cm (se bilag 1).

Nord for arealet er der et igangværende byggeri af et beboelsesareal, øst for er der et åbent rekreativt område og en daginstitution, syd for er der et boligområde, vest for arealet ligger der marker adskilt af vejen tvæervej. Boliger nord og syd for arealet er begge en del af Grundejerforeningen Schæfergårdsvej A1.

Høring

Ansøgningen om hold af får i byzone er sendt i høring fra den 27-09-2022 til og med 11-10-2022 (2 ugers høringsfrist jf. § 8, stk. 3 i Miljøaktivitetsbekendtgørelsen).

Afgørelsen er sendt i høring hos de nærmeste naboer, det gælder beboere i første række til det pågældende areal, Grantoftegaard, Lind og Risør, grundejerforeningen schæfergården A1 og Børnehuset Fantasihaven.

Der er ikke modtaget nogle hørings svar i høringsperioden.

Baggrund for afgørelse

For ikke-erhvervsmæssige dyrehold, hvilket vil sige et fårehold bestående af maksimalt 10 moderfår med lam (op til 12 måneder), gælder der ikke de samme afstandskrav, som er defineret for erhvervsmæssige dyrehold. Der er således ikke lovbestemte afstandskrav til naboskel, nabobeboelse og lignende, der skal overholdes ved etablering af et ikke-erhvervsmæssigt dyrehold.

Dyrene er udegående og dyretrykket vil starte med 10 får, men herefter reduceret, og der derfor vil være et begrænset antal dyr på området ad gangen. Derfor vurderes det, at der ikke vil opstå lugtgener eller andre gener i form af støv og støj.

Det er Egedal Kommunes vurdering at der meddeles dispensation til dyrehold af 10 får, under de opstillede vilkår, uden at de vil give en væsentlig påvirkning af omgivelse i form af lugt, støv, støj, fluer og skadedyr.

Klagevejledning

Dispensationen er offentliggjort d. 13 oktober 2022

Afgørelser vedrørende kommunalt ejede eller kommunalt drevne anlæg, herunder anlæg hvor kommunalbestyrelsen har væsentlig indflydelse på tilrettelæggelsen af driften kan påklages jf. § 23 i Miljøaktivitetsbekendtgørelsen.

Dispensationen kan påklages til Miljø- og Fødevareklagenævnet inden 4 uger, regnet fra modtagelsen af denne afgørelse, dvs. senest den 10-10-2022.

Påklage af dispensationen kan ske af adressaten for afgørelsen, enhver, som har en individuel, væsentlig interesse i sagen, sundhedsstyrelsen samt af visse interesseorganisationer.

Du kan klage via Klageportalen, som du finder via borger.dk eller virk.dk. Du skal logge på Klageportalen med Nem-ID. Det er en betingelse for Miljø- og Fødevareklagenævnets behandling af klagen, at der indbetales et gebyr. Vejledning om gebyrbetalingen kan findes på Miljø- og Fødevareklagenævnets hjemmeside.

Miljø- og Fødevareklagenævnet skal som udgangspunkt afvise en klage, der kommer uden om Klageportalen, hvis der ikke er særlige grunde til det. Hvis du ønsker at blive fritaget for at bruge Klageportalen, skal du sende en begrundet anmodning til den myndighed, der har truffet afgørelse i sagen. Myndigheden videresender herefter anmodningen til Miljø- og Fødevareklagenævnet, som træffer afgørelse om, hvorvidt din anmodning kan imødekommes.

Denne afgørelse kan prøves ved domstolene inden 6 måneder fra den dato, hvor afgørelsen er meddelt eller – såfremt dispensationen påklages – senest 6 måneder efter, at endelig afgørelse foreligger.

Med venlig hilsen

Nadia Oftebro-Pauck
Miljøsagsbehandler
Klima, natur og miljø

Bilag 1

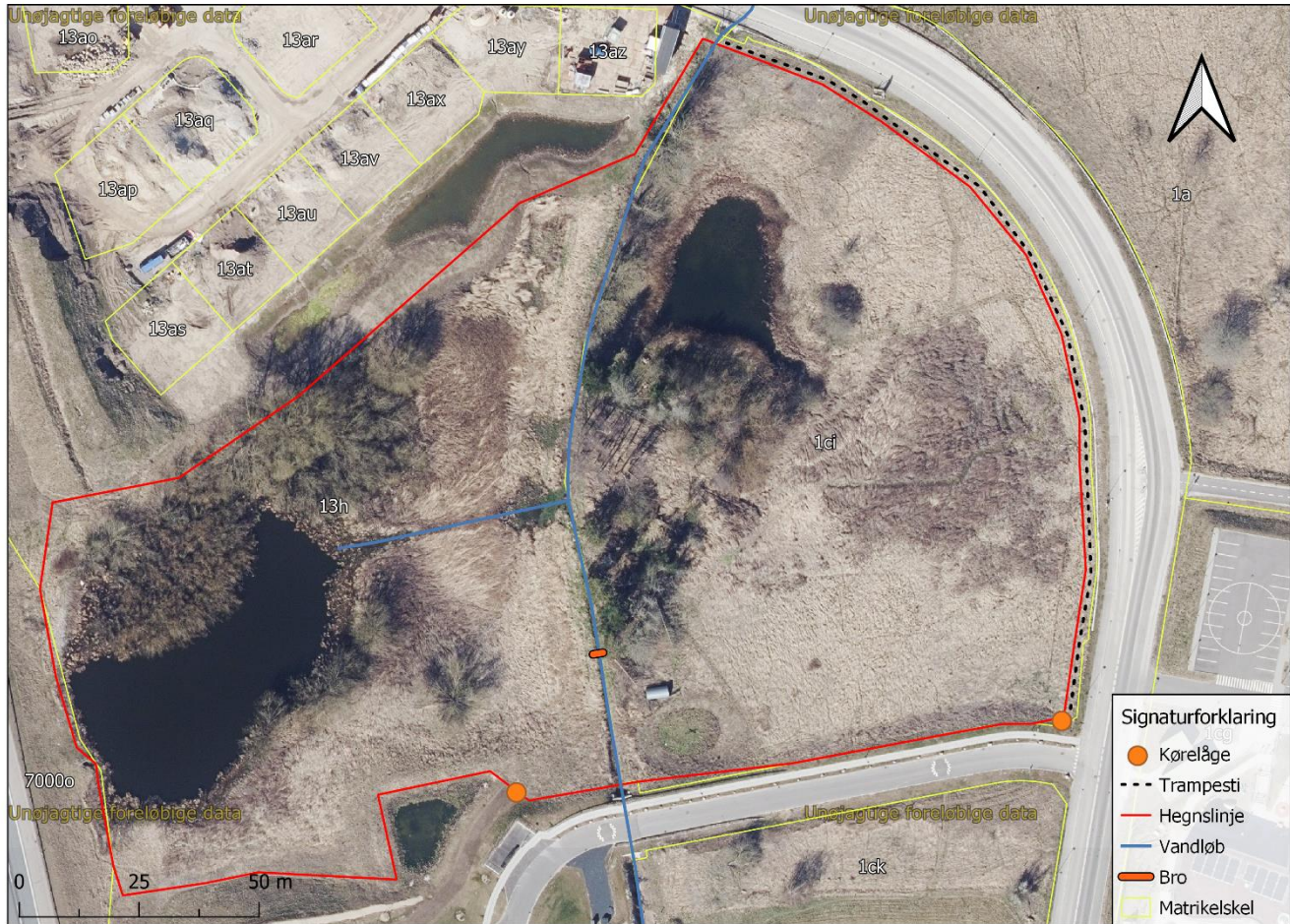

Figur 1: Cirka placering af hegn m.m.