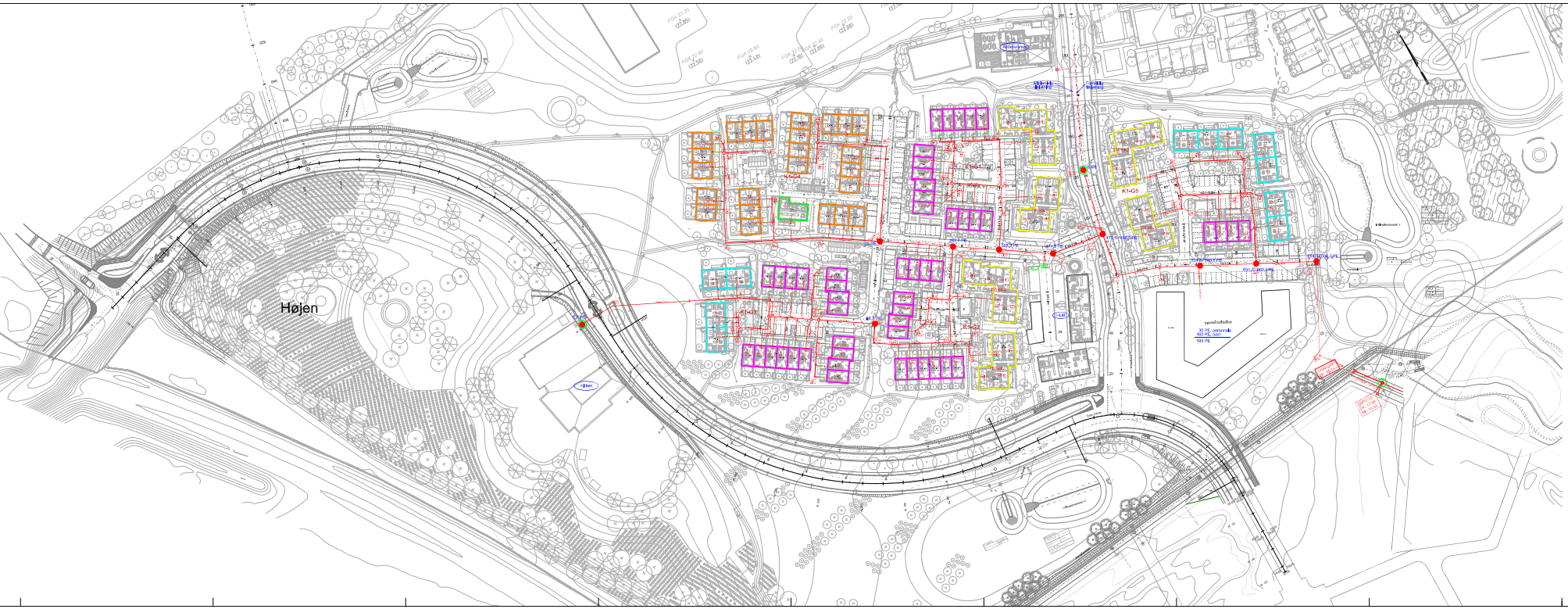

	Boligtype	Antal	m²/ Antal	PE	DPC
G1	Lejlighedsbyggeri Sædvanlig tæthed	21 10	5 3,0	63 52,5	115,5
G2	Lejlighedsbyggeri Sædvanlig tæthed	27 14	3 3,0	81 42	123
G3	Sædvanlig tæthed Sædvanlig tæthed	4 18	3,0 3,0	12 54	77
G4	Sædvanlig tæthed Fritidshuse	24 1	1,0 5	36 5	38
G5	Lejlighedsbyggeri Sædvanlig tæthed Sædvanlig tæthed	27 7 4	3 3,0 3,0	81 24,5 12	110,5
H.I.B			200/$_{ha}$		75,3
Dæmningsanlæg			100/$_{ha}$		60,3
Kildevej			200/$_{ha}$		8,7
Kildebrønnene			60/$_{ha}$		6

Signaturforklaring :

- Lejlighed
- Sædvanlig tæthed
- Sædvanlig tæthed
- Special tæthed
- Kildevej
- Tilkørsel bygningerne
- DPC med knudepunkt
- DPC 115 — Det samlede DPC for det delområde
- Prof. spildevandsledning, INOVAFOS
- Prof. spildevandsledning, Prinos

Referencer

Bebyggelsesplan: Vejle Kommune
Vejle_Kommune_Kildebrønnene_Kildevej Dato: 2020.05.14

Vejledende ledninger: DK UNDERGRUND
G.A.I. (2014-0018211) Dato: 2020.05.04

0					
1					
2					
3					
4	20.05.14	Ændret tekst		JAR/RIS	
5	20.05.14	Ny tegning		JAR/RIS	
Rev.	Dato	Ændringsbeskrivelse		Tegnet af	Kontr. af

Kvalitetssikring iht. DS/EN ISO 9001 — Fortrin 1.01-1/1990

Bygherre: Egedal ApS

Projekt: Egedal Lærdiskussion, Syd – K1
Overskrift: Overskrifter over spildevandsanlæg m. PE mv. for Kildevej 1

Tegnet af: JAR/RIS
Kontr. af: JAR/RIS
Godkendt af: JAR/RIS

Tegning nr.: 23209
Dato: 20.05.14
Tegning: 5-M1-2A
Fortrin: 1.01-1/1990
Rev.: 5
Rev. dato: 20.05.14

Filnavn: J:\Egedal\23209 Kildevej\Tegninger\Spildevand\23209 Kildevej 5-M1-2A.dwg